

Vegas Altas del Guadiana

Mapa turístico comarcal / Tourist map / mapa turístico

Información turística / Tourist information / Informações turísticas

Oficinas de turismo / Tourist office / Posto de turismo

Don Benito
Plazadel Museo, s/n
Tlf.: 924 808 084
turismo@donbenito.es

Medellín
Plaza de Hernán Cortés, 4
Tlf.: 924 822 438
otmedellin@badajoz.es

Villanueva de la Serena
Plaza de España, 1
Tlf.: 924 846 022 - Ext 126
oficinaturismo@villanuevadelaserena.es

Emergencias / SOS / Emergências

112

Guardia Civil / Police / Polícia
062

Policía Nacional (Don Benito - Villanueva de La Serena)
091

Descargate la aplicación turística para dispositivos móviles "Extremadura Rural"



Transportes / Transport / Transportes

Autobus
Bus station / estação rodoviária

Don Benito
Avenida de Alonso Martín S/N
Tlf.: 924 81 29 45

Villanueva de La Serena
C/ Hernán Cortés, 3
Tlf.: 924 52 60 96

Ferrocarril
Railstation / estação ferroviária

Don Benito
Avda De La Constitución,92
Tlf.: 924 77 23 23 / 902 43 23 43

Villanueva de la Serena
José Gallardo, S/N
Tlf.: 924 84 16 91 / 902 43 23 43

Guareña
Estación FFCC, S/N
Tlf.: 902 43 23 43

RENFE: 902 320 320



Asociación para el Desarrollo de Vegas Altas del Guadiana (ADEVAG)

C/ Las Palmeras, 25
06720 - Valdivia (Badajoz)
Tlf.924 83 22 00 Fax:924 83 38 07
adevag@adevag.com
www.adevag.com

Red Extremeña de Desarrollo Rural (REDEX)

C/ Santa Cristina, s/n (Edif. Embarcadero)
10195 - Cáceres
Tlf.: 927 62 68 29 / 927 62 68 30
redex@redex.org
www.redex.org



Colaboran:
GOBIERNO DE EXTREMADURA
Consejería de Agricultura,
Desarrollo Rural, Medio Ambiente y Energía



Red Extremeña de Desarrollo Rural



Acedera
Cristina
Don Álvaro
Don Benito
Guareña
Madrigalejo
Manchita
Medellín
Mengabril

Rena
San Pedro de Mérida
Santa Amalia
Valdetorres
Valverde de Mérida
Villagonzalo
Villanueva de la Serena
Villar de Rena

Comarca de Vegas Altas del Guadiana

Mapa turístico comarcal / Tourist map / mapa turístico

Extremadura Rural

Comarca Vegas Altas del Guadiana



Fotografías: José Antonio Marcos, REDEX

Limites: limita al norte con la comarca de Villuercas, al sureste con La Siberia, al sur con La Serena y al suroeste con las Vegas Bajas del Guadiana.

Habitantes: 89.087

Acedera.

m de altura en Valdetorres y los 314 en Alitud sobre el nivel del mar: entre los 239 enero a los 40 de julio.

Temperaturas: desde los 0 grados de Area total: 1.525 km²

Otras informaciones de interés

medioambiental de la zona.

primilla, lo que da idea de la limpieza

Grullas, en invierno, elanto azul en los bosquetes de encinas y cernicalos

Fauna

Vegetación de regadío, pero conservando aún la vegetación propia de las dehesas, del bosque mediterráneo y de los bosques de ribera.

Flora

“Vegas Guadiana-Villuercas”

Por la misma Villanueva de la Serena pasa el Camino Mozarabe de los Caminos de Guadalupe, desde aquí ambos tramos parten hacia Guadalupe pasando por Madrigalejo, coincidiendo con la Via Verde

representa el Camino Romano de los Caminos de Guadalupe.

San Pedro de Mérida, esta misma ruta en sentido inverso y finalizando en Villanueva de la Serena

Las rutas propuestas son dos:

En este último pueblo vio la luz el poeta extremeño por excelencia, Luis Chamizo. Es una ruta de descubridores y conquistadores de tierras americanas: en Medellín nació Hernán Cortés, conquistador del imperio azteca y Villanueva de la Serena es patria chica de Pedro de Valdivia, que dio nombre en Chile a la región de Nueva Extremadura. En la cercana Don Benito se estableció hace años

FEVAL, el recinto ferial de Extremadura.

La comarca, alrededor del río Guadiana y algunos de sus afluentes, posee la ZEPA de los Arrozales-Palazuelo, entre otras zonas de especial protección, donde se puede divisar una rica fauna avícola en las zonas de regadío. En este lugar invernan hasta 30.000 grullas, el enclave europeo más importante.

Esta comarca tiene una destacada zona de naturaleza en el Parque Natural de Cornalvo, lugar protegido junto a Sierra Bermeja, donde se conserva además una presa romana declarada Monumento Nacional en 1912. Buena parte del parque está situada en el término municipal de San Pedro de Mérida, pueblo situado a la orilla misma del río Guadiana. El parque tiene una extensión de 1.500 hectáreas repartidas por seis localidades, dos de ellas de esta comarca: la señalada de San Pedro de Mérida y Guareña.

En esta comarca, el pueblo con más historia es Medellín, una localidad de origen romano, en pleno paso del río Guadiana y conocida mundialmente por ser lugar de nacimiento de Hernán Cortés, conquistador de México. Y además sobresale como espacio natural el Parque de Cornalvo, con reminiscencias romanas, que comparten las localidades de Guareña y San Pedro de Mérida junto a las de Mérida, Mirandilla y Aljucén. En su territorio hay una Zona de Especial Protección de Aves y un Lugar de Importancia Comunitaria

Camino Mozarabe de Santiago que pasa por Don Benito, Medellín, Santa Amalia, Torrestresneda y San Pedro de Mérida, esta misma ruta en sentido inverso y finalizando en Villanueva de la Serena

representa el Camino Romano de los Caminos de Guadalupe.

Por la misma Villanueva de la Serena pasa el Camino Mozarabe de los Caminos de Guadalupe, desde aquí ambos tramos parten hacia Guadalupe pasando por Madrigalejo, coincidiendo con la Via Verde

“Vegas Guadiana-Villuercas”

Limites: limita al norte con la comarca de Villuercas, al sureste con La Siberia, al sur con La Serena y al suroeste con las Vegas Bajas del Guadiana.

Habitantes: 89.087

Acedera.

m de altura en Valdetorres y los 314 en Alitud sobre el nivel del mar: entre los 239 enero a los 40 de julio.

Temperaturas: desde los 0 grados de Area total: 1.525 km²

Otras informaciones de interés

medioambiental de la zona.

primilla, lo que da idea de la limpieza

Grullas, en invierno, elanto azul en los bosquetes de encinas y cernicalos

Visualiza y conoce los recursos turísticos a través de nuestro visor geográfico, visor-redex.org

En esta comarca se pueden realizar actividades de senderismo, rutas de mountain bike -BT y rutas a caballo, observación de aves y pesca, entre otras.

Turismo activo

- Zona de Interés Regional Embalse de Orellana y Sierra de Pela, RENPEX
- Zona de Interés Regional Embalse de ZEPA
- Vegas del Rucacas, Cubilar y Moheda Alta, ZEPA
- Sierras Centrales y Embalse de Alange, ZEPA
- Río Guadiana Alto - Zújar, LIC
- Río Guadamez, LIC
- Parque Natural de Cornalvo, RENPEX
- Llanos de Zorita y Embalse de Sierra Brava, ZEPA
- La Serena y Sierras Perfrías, ZEPA
- La Serena, LIC

Patrimonio Natural

- Arbol Singular Cinamomos del Bulevar del Pilar, RENPEX
- Arbol Singular Palmeras del Bulevar del Pilar, RENPEX
- Arrozales de Palazuelo y Guadalupe, ZEPA
- Colonias de Cernicalo Primilla de Guareña, ZEPA
- Colonias de Cernicalo Primilla de Acedera, ZEPA
- Colonias de Cernicalo Primilla de Guareña, ZEPA
- Embalse de Cornalvo y Sierra Bermeja, LIC y ZEPA
- Embalse de Orellana y Sierra de Pela, LIC y ZEPA

Patrimonio Natural

- Arbol Singular Cinamomos del Bulevar del Pilar, RENPEX
- Arbol Singular Palmeras del Bulevar del Pilar, RENPEX
- Arrozales de Palazuelo y Guadalupe, ZEPA
- Colonias de Cernicalo Primilla de Guareña, ZEPA
- Colonias de Cernicalo Primilla de Acedera, ZEPA
- Colonias de Cernicalo Primilla de Guareña, ZEPA
- Embalse de Cornalvo y Sierra Bermeja, LIC y ZEPA
- Embalse de Orellana y Sierra de Pela, LIC y ZEPA

Fiestas de interés turístico

- La Carreita, Villanueva de la Serena

Museos y centros de interpretación

- Museo Etnográfico de Don Benito, Don Benito
- Aula de Naturaleza, Guareña
- Museo Pepto, Acedera

Patrimonio cultural

- Iglesia parroquial de Santiago Apóstol, Don Benito
- Iglesia Parroquial de Santa María, Guareña
- Iglesia de San Martín, Medellín
- Castillo, Medellín
- Parque Arqueológico de Medellín, Medellín
- Puente de los Austrías, Medellín
- Pantano romano de Cornalvo, San Pedro de

Patrimonio cultural

- Iglesia Parroquial de Santa Amalia, Santa Amalia
- Iglesia Parroquial Santa Marina, Valverde de Mérida
- Restos de la Casa de Sta. María, Madrigalejo

Recomendaciones

En esta comarca, el pueblo con más historia es Medellín, una localidad de origen romano, en pleno paso del río Guadiana y conocida mundialmente por ser lugar de nacimiento de Hernán Cortés, conquistador de México. Y además sobresale como espacio natural el Parque de Cornalvo, con reminiscencias romanas, que comparten las localidades de Guareña y San Pedro de Mérida junto a las de Mérida, Mirandilla y Aljucén. En su territorio hay una Zona de Especial Protección de Aves y un Lugar de Importancia Comunitaria

Camino Mozarabe de Santiago que pasa por Don Benito, Medellín, Santa Amalia, Torrestresneda y San Pedro de Mérida, esta misma ruta en sentido inverso y finalizando en Villanueva de la Serena

representa el Camino Romano de los Caminos de Guadalupe.

Por la misma Villanueva de la Serena pasa el Camino Mozarabe de los Caminos de Guadalupe, desde aquí ambos tramos parten hacia Guadalupe pasando por Madrigalejo, coincidiendo con la Via Verde

“Vegas Guadiana-Villuercas”

Limites: limita al norte con la comarca de Villuercas, al sureste con La Siberia, al sur con La Serena y al suroeste con las Vegas Bajas del Guadiana.

Habitantes: 89.087

Acedera.

m de altura en Valdetorres y los 314 en Alitud sobre el nivel del mar: entre los 239 enero a los 40 de julio.

Temperaturas: desde los 0 grados de Area total: 1.525 km²

Otras informaciones de interés

medioambiental de la zona.

primilla, lo que da idea de la limpieza

Grullas, en invierno, elanto azul en los bosquetes de encinas y cernicalos

Vegetación de regadío, pero conservando aún la vegetación propia de las dehesas, del bosque mediterráneo y de los bosques de ribera.

Flora

Extremadura Rural



Mapa turístico comarcal

Carreteras / Roads / Estradas

- Autovías / Auto-estrada
- National Road Network / Red Nacional
- Basic Road Network / Red Básica
- Red Intercomarcal
- Regional Road Network / Red Regional
- Red Local
- Other Local Roads / Otras Estradas Locales
- Ferrocarril / Relede Caminho de Ferro

Puntos de interés turístico / Tourist attractions / Atrações turísticas

- Aeropuerto / Estación Autobús / Estación ferroviaria
- Estación de servicio / Parador de Turismo / Parador / Hotel / Hotel / Parador
- Zona arqueológica / Área arqueológica
- Monumento militar / Monumento militar
- Monumento religioso / Monumento religioso
- Conjunto histórico / Conjunto histórico
- Obras de ingeniería / Obras de ingeniería
- Museo o Centro de Interpretación / Museo / Museu
- Fiesta de Interés Turístico / Fiesta de Interés Turístico
- Grupo de Acción Local / Grupo de acción local
- Guardia Civil / Policía / Policía
- Urgencias sanitarias / Health emergencies / Emergências de Saúde
- Hospital / Hospital
- Área natural protegida / Protected natural area / Área natural protegida
- Arbol singular / Outstanding tree / Árvore notável
- Mirador / Observatorio
- Observación de aves / Bird Observatory / Observatório de aves
- Lugar de interés paisajístico / Interesting Landscapes / Paisagens Interessantes
- Zona de baño / Bathing area / Área de banho

Rutas / Routes / Rotas

- Calzada Romana de la Plata / Camino de Santiago / Silver Roman Road / The way of St. James / Calçada romana da Prata / Caminho de Santiago
- Camino Mozárabe de Santiago / Caminho moçárabe de Santiago
- Via Verde de las Vegas del Guadiana y las Villuercas / Via Verde das Vegas do Guadiana e das Vilaverdes
- Sendero de Gran Recorrido (GR) / Long distance footpath (GR) / Grande rota (GR)



C/ Santa Cristina, s/n (Edif. Embarcadero)
10195 - Cáceres
Tel.: 927 62 68 29 / 927 62 68 30
redex@redex.org

Red Extremadura de Desarrollo Rural

www.redex.org

La comarca de Vegas Altas del Guadiana se encuentra casi completamente en la provincia de Badajoz; el río Guadiana la parte en dos al tiempo que la cohesiona y vertebraba económicamente, puesto que aquí el agua reina por todas partes y aunque surgió un nuevo paisaje a raíz del Plan Badajoz, la óhessa y los bosques mediterráneos y de ribera siguen coexistiendo con él.

Posee una destacada zona de naturaleza, el Parque Natural de Cornalvo, lugar protegido junto a Sierra Bermeja, donde se conserva además una presa romana declarada Monumento Nacional. Además, la ZEPA de los Arrozaes-Palazuelo Es una zona donde invernan hasta 30.000 grullas a su paso por territorio extremo durante su migración siguiendo la ruta occidental lo que le confiere el ndave europeo más importante.

Uno de los pueblos con mayor arraigo e importante renombre histórico es Medellín, aquí nació Hernán Cortés, el conquistador de Méjico, además de ser conocida por su necrópolis, su impresionante teatro romano y su castillo. Esta comarca también es conocida por ser Guareña la patria chica del poeta castúo Luis Chamizno.

En cuanto a sus tradiciones, destaca la fiesta de la Carrerita en Villanueva de la Serena, declarada Fiesta de Interés Turístico.

Comarca de las Vegas Altas del Guadiana

www.adevag.com

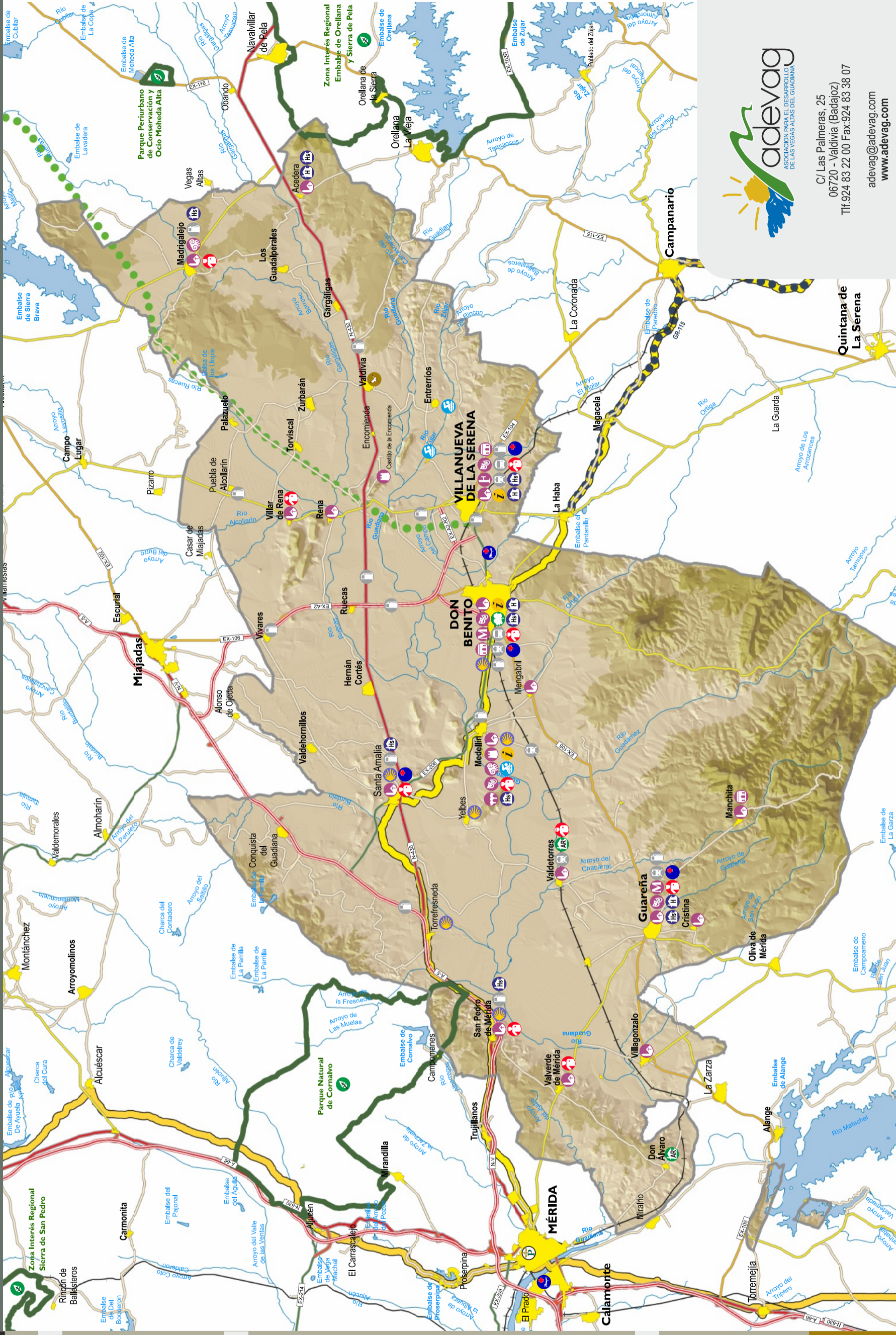

C/ Las Palmeras, 25
06720 - Valdivia (Badajoz)
Tlf: 924 83 22 00 Fax: 924 83 88 07

adevag@adevag.com
www.adevag.com