

## Comarca de Olivenza

### Mapa turístico comarcal Tourist map / mapa turístico

## Extremadura Rural

# Comarca Olivenza

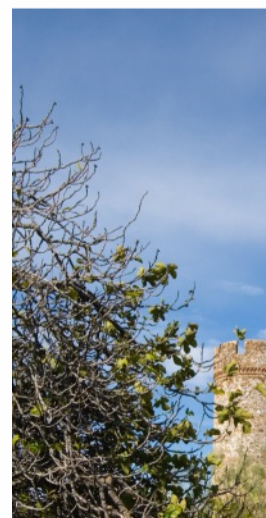
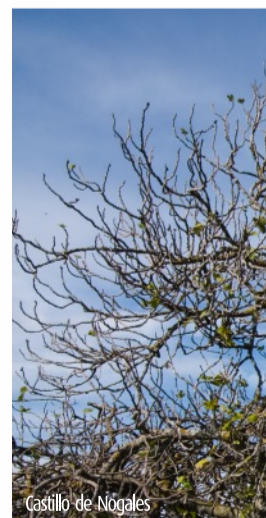

- Alconchel
- Almendral
- Barcarrota
- Cheles
- Higuera de Vargas
- Nogales
- Olivenza
- Táliga
- Torre de Miguel Sesmero
- Valverde de Leganés
- Villanueva del Fresno



Dehesa

Entre las aves destacan cigüeñas negras, elanios azules, búhos reales, águilas alcornoques, olivo, madroños, unidas a las que conforman la degradación de algunos terrenos, como jaras, retamas, coscojas...

Fauna

Entre las aves destacan cigüeñas negras, elanios azules, búhos reales, águilas alcornoques, olivo, madroños, unidas a las que conforman la degradación de algunos terrenos, como jaras, retamas, coscojas...

### Otras informaciones de interés

Altitud sobre el nivel del mar: unos 200 m de media. La máxima es la sierra de Santa María, de 806 m, seguida del cerro de Monsalud, con 797 m. Habitantes: 32.697

Limites: al norte con el término municipal de Badajoz; al sur con la comarca de Jerez de los Caballeros; al este con esta misma comarca y Tierra de Barros y al oeste con Portugal, cuya frontera natural es el río Guadiana.

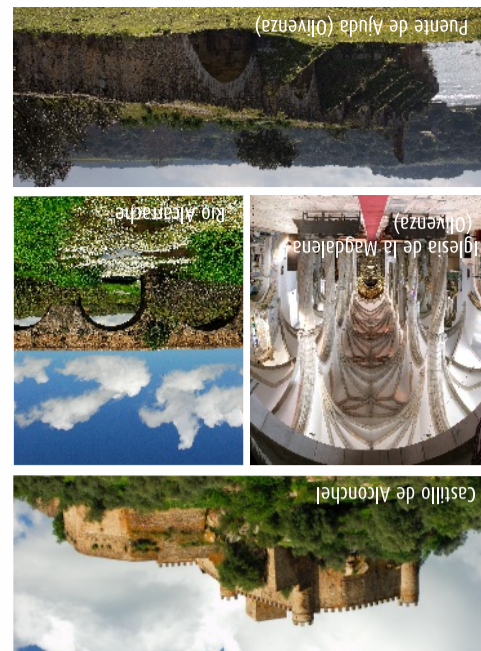

La típica del clima mediterráneo: encinas, alcornoques, olivo, madroños, unidas a las que conforman la degradación de algunos terrenos, como jaras, retamas, coscojas...

### Flora

La comarca de Olivenza es una de las más adeshadas de Extremadura. De los 1.600 kilómetros cuadrados que ocupa, nada menos que 700 están ocupados por dehesas. Destaca la importancia ecológica de la vegetación de rívera que puebla las orillas del Guadiana y de los riachuelos que cruzan la comarca. Este ambiente natural se enriquece además con dos ZEPAS (Zona Especial de Protección de Aves) y un Corredor Ecológico de la Biodiversidad en el río Alcarache, cercano a Villanueva de Fresno e Higuera de Vargas. Sin embargo, es el acento portugués que destila esta zona de la raya luso-extremeña lo que confiere esa impronta peculiar a la comarca en su historia, en el patrimonio histórico artístico, en sus típicas fiestas y hasta en la gastronomía. En la comarca abundan los yacimientos arqueológicos de tiempos remotos, con muchos dolmenes prehistóricos, restos celtas, romanos y visigodos. En la Edad Media los templarios castellanos repueblan la zona y adquieren gran protagonismo en la comarca. Tanto los caballeros de la Orden del Temple como diversas familias nobles de la época levantaron impresionantes fortalezas que han llegado hasta nuestros días en buen estado de conservación, presidiendo desde ubicaciones privilegiadas el espacio geográfico de todos estos municipios. También es una herencia medieval el Fuero del Baylío, que aún hoy tiene aplicación en la comarca, hundiéndose sus raíces en el derecho celtibérico y visigodo. Al margen de esto, un impresionante patrimonio ligado a la arquitectura popular configura esta franja de Extremadura como uno de los más ricos enclaves de la región, desde el punto de vista patrimonial.

## Qué visitar / What to visit / A não perder

### Recomendaciones

Es muy interesante visitar la ciudad de Olivenza, con sus construcciones y costumbres típicas de Portugal y con el mejor museo etnográfico de toda Extremadura; la abundancia de castillos de diferentes épocas en toda la comarca; eventos y fiestas populares arraigadas como Las Diablas de Valverde de Leganés, la Feria del Gurmelo en Villanueva del Fresno o los eventos relacionados con el toro bravo en Olivenza y Táliga; su gastronomía con el punto fuerte en los derivados del cerdo ibérico y los dulces; la belleza paisajística de sus interminables dehesas y del embalse de Alqueva.

### Patrimonio cultural

- Capilla del Hospital de la Caridad o Casa de la Misericordia, Olivenza
- Conjunto histórico, Olivenza
- Castillo y murallas, Olivenza
- Puente Ajudá, Olivenza
- Castillo, Alconchel
- Castillo, Nogales
- Castillo, Barcarrota
- Castillo, Higuera de Vargas

### Museos y centros de interpretación

- Museo Etnográfico Extremeño González Santana de Olivenza, Olivenza
- Centro de interpretación Agua Aire, Barcarrota

### Patrimonio natural

- Complejo lagunar de la Albuera, LIC
- Corredor Ecológico y de Biodiversidad Río Alcarache, RENPEX
- Dehesas de Jerez, LIC y ZEPA
- Llanos y Complejo lagunar de la Albuera, ZEPA
- Mina las Marías, LIC
- Mina los Novilleros, LIC
- Río Alcarache, LIC
- Río Guadiana Internacional, LIC
- Rivera de los Limonetes – Nogales, LIC
- Sierra de María Andrés, LIC
- Sierras de Alor y Monte Longo, LIC

### Turismo activo

En la comarca destaca el carácter transfronterizo de muchas de las actividades que se realizan, se pueden realizar actividades de senderismo, observación de aves, rutas mountain bike – BT, multiaventura (escalada, tiro con arco, raids, ...) y orientación, piragüismo y descenso de canoas, entre otras.

Visualiza y conoce los recursos turísticos a través de nuestro visor geográfico, [visor-redex.org](http://visor-redex.org)

## Olivenza

### Mapa turístico comarcal Tourist map / mapa turístico

## Información turística / Tourist information / Informações turísticas

### Oficinas de turismo Tourist office / Posto de turismo

**Olivenza**  
Plaza santa María, S/N  
Tlf.: 924490151  
turismo@ayutamientodeolivenza.com

**Villanueva del Fresno**  
Carretera de Portugal, s/n. (Caseta de madera)  
Tel. 924427492  
infoturismo@villanuevadelfresno.es

### Transportes Transport / Transportes

**Autobus**  
Bus station / estação rodoviária

**Olivenza**  
C/ Avelino Palma Brioa, S/N  
924 49 05 31

### Emergencias SOS / Emergências

**112**  
Guardia Civil / Police / Polícia  
062

Descargate la aplicación turística para dispositivos móviles "Extremadura Rural"



  
Extremadura  
[www.turismoextremadura.com](http://www.turismoextremadura.com)

### Asociación para el desarrollo Rural de la Comarca de Olivenza (ADERCO)

C/ Rusia, 2 (Centro Integral de Desarrollo), 1ª planta.  
06100 - Olivenza (Badajoz)  
Tlf.: 924 49 28 03  
Fax: 924 49 28 03  
aderco@comarcadeolivenza.es  
[www.comarcadeolivenza.es](http://www.comarcadeolivenza.es)

### Red Extremeña de Desarrollo Rural (REDEX)

C/ Santa Cristina, s/n (Edif. Embarcadero)  
10195 - Cáceres  
Tlf.: 927 62 68 29 / 927 62 68 30  
redex@redex.org  
[www.redex.org](http://www.redex.org)





### Carreteras

Roads / Estradas

- Autovías / Auto-estrada
- Nacionales
- National Road Network / Rede Nacional
- Red Básica
- Basic Road Network / Rede Básica
- Red Intercomarcal
- Regional Road Network / Rede Regional
- Red Local
- Local Road Network / Rede Local
- Otras carreteras locales
- Other Local Roads / Outras Estradas Locais
- Ferrocarril
- Railroad / Rede Caminho de Ferro

### Puntos de interés turístico

Tourist attractions / Atrações turísticas

- Monumento civil
- Civil monument / Monumento civil
- Zona arqueológica
- Archaeological zone / Área arqueológica
- Monumento militar
- Military monument / Monumento militar
- Monumento religioso
- Religious monument / Monumento religioso
- Conjunto histórico
- Collection of historic buildings / Conjunto histórico
- Obras de investigación
- Research works / Obras de engenharia / trabalhos / Outra
- Museo / Centro de interpretación
- Museum / Museu
- Fiesta de interés turístico
- Feast of tourist interest / Festa de interesse turístico
- Evento cultural
- Cultural event / Evento cultural
- Oficina de información turística
- Tourism office / Posto de turismo
- Área natural protegida
- Protected natural area / Área natural protegida
- Arbol singular
- Outstanding tree / Árvore notável
- Mirador
- Observatory / Observatório
- Observación de aves
- Bird Observatory / Observatório de aves
- Lugar de interés paisajístico
- Interesting Landscapes / Paisagens Interessantes
- Zona de baño
- Bathing area / Área de banho
- Actividades náuticas
- Nautical activities / Actividades náuticas
- Baño
- Thermal baths / Banheiro
- Aeropuerto
- Airport
- Estación de autobuses
- Bus station
- Estación ferroviaria
- Railway station
- Servicio de servicio
- Services Station / Estação de serviço
- Hotel
- Hotel / Hotel
- Hostal / Pensión
- Guest House / Pensão
- Alquiler
- Rural accommodation / Alojamento rural
- Camping
- Camping / Camping
- Sede Grupo de Acción Local
- Local action group office / Sede Grupo de acção local
- Policía
- Civil
- Emergencias
- Emergency services / Emergências de Saúde



C/ Santa Cristina, s/n (Edif. Embarcadero)  
10195 - Cáceres  
Tel.: 927 62 68 29 / 927 62 68 30  
redex@redex.org

Red Extremadura de Desarrollo Rural

www.redex.org

La interinfluencia hispanoportuguesa que destila esta zona de la raya luso-extremeña le confiere esa impronta peculiar a la comarca en su historia, en el patrimonio histórico artístico, en sus fiestas típicas y hasta en la gastronomía. Pero las relaciones entre ambos lados no han sido siempre cordiales, como atestiguan algunas impresionantes fortalezas y ciertos acontecimientos históricos que han tenido lugar en estas tierras.

Destacado es el Conjunto Histórico-Artístico de Olivenza, ciudad que perteneció a Portugal cinco siglos de su historia, con sus costumbres y construcciones de origen lusitano, destacando la presencia del arte manuelino portugués. Fruto de la época de la reconquista y de su posición fronteriza son los numerosos castillos de la comarca, destacando los de Alconchel o Nogales, en paisajes de incomparable belleza. También hay que destacar las huellas prehistóricas en los numerosos dómenes que se encuentran en la zona de Valverde de Leganés y Almendral.

La cultura tradicional aflora en festividades ancestrales asociadas, entre otras, a épocas como la Semana Santa, a las romerías populares o al solsticio de verano, derivando de este último las Muñecas de San Juan en Olivenza, los Marochos de Barcarrota o los Maistros de Alconchel. Su gastronomía está basada en los productos de la dehesa, sin olvidar una repostería afamada cuyos orígenes proceden de uno y otro lado de la frontera.

# Comarca de Olivenza

www.comarcadeolivenza.es

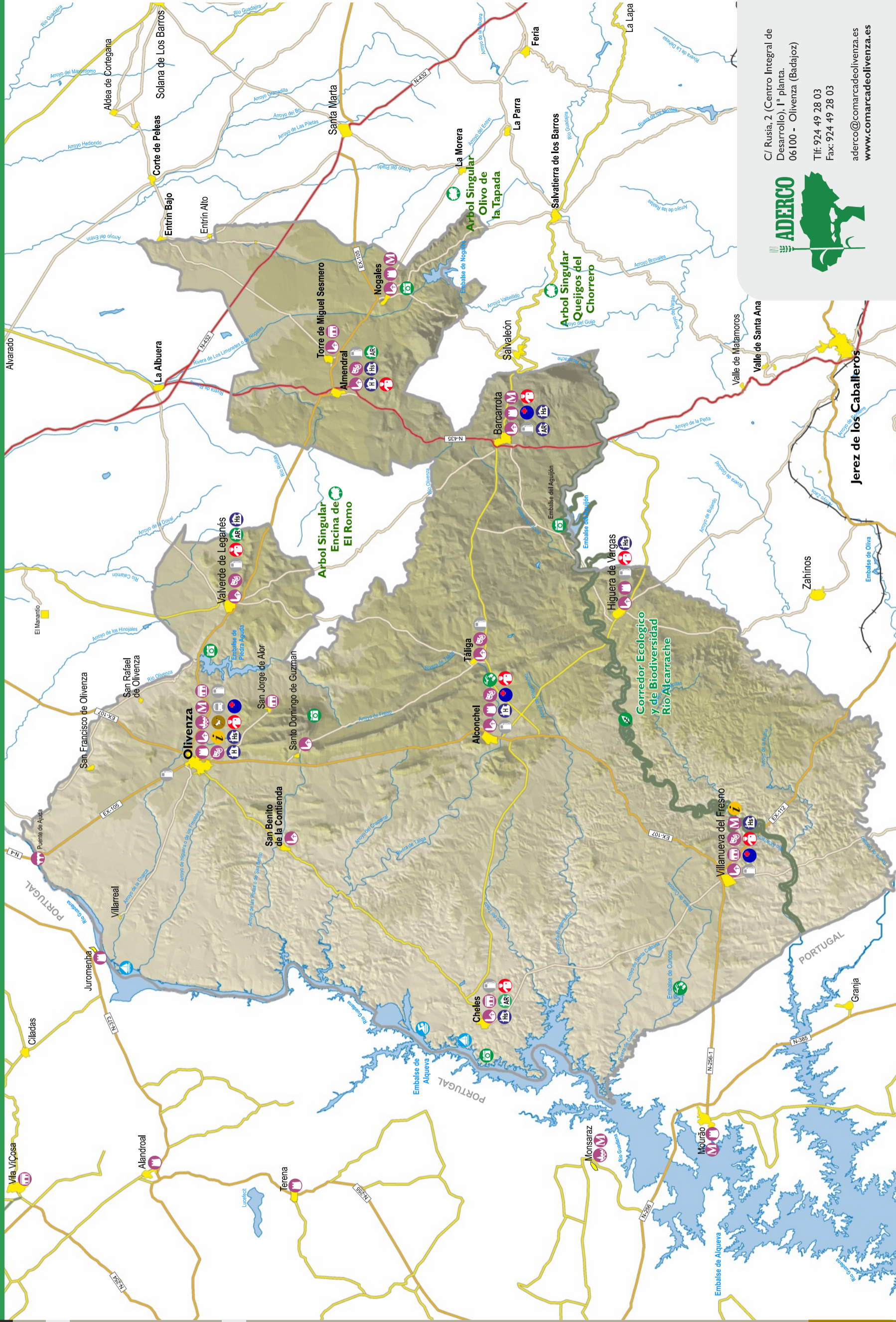

C/ Rusia, 2 (Centro Integral de Desarrollo), 1ª planta.  
06100 - Olivenza (Badajoz)  
Tlf: 924 49 28 03  
Fax: 924 49 28 03  
adenco@comarcadeolivenza.es  
www.comarcadeolivenza.es