

La Siberia

Mapa turístico comarcal / Tourist map / mapa turístico

Información turística / Tourist information / Informações turísticas

Oficinas de turismo / Tourist office / Posto de turismo

Herrera del Duque
Palacio de la Cultura.
Tlf.: 924650231
oficinaturismo@herreradelduque.es

Talarrubias
Pantano de Puerto Peña
Carretera Nacional 430, Km 167
Tlf.: 924631151
oit_talarrubias@hotmail.com

Emergencias / SOS / Emergências

112

Guardia Civil / Police / Polícia
062

Descargate la aplicación turística para dispositivos móviles

"Extremadura Rural"



Extremadura
www.turismoextremadura.com

Centro de Desarrollo Rural "La Siberia" (CEDER LA SIBERIA)

Avda. del Ejército, 26-Bajo,
06670 - Herrera del Duque (Badajoz)
Tel. 924 65 07 68
Fax: 924 65 02 89
ceder@comarcasiberia.com
www.comarcasiberia.com

Red Extremeña de Desarrollo Rural (REDEX)

C/ Santa Cristina, s/n (Edif. Embarcadero)
10195 - Cáceres
Tlf.: 927 62 68 29 / 927 62 68 30
redex@redex.org
www.redex.org



Comarca de La Siberia

Mapa turístico comarcal / Tourist map / mapa turístico

Extremadura Rural

Comarca La Siberia



Baterno
Casas de Don Pedro
Castilblanco
Esparragosa de Lares
Fuenlabrada de los Montes
Garbayuela
Garlitos
Helechosa de los Montes

Herrera del Duque
Navalvillar de Pela
Puebla de Alcocer
Risco
Sancti-Spiritus
Siruella
Talarrubias
Tamurejo
Valdecaballeros
Villarta de los Montes

Fauna

Situada al nordeste de la provincia de Badajoz, la comarca de La Siberia ofrece una naturaleza virgen con flora y fauna incomparables. La Siberia está bañada por sus cinco grandes embalses de la cuenca del Guadiana que son ricos en pesca: lucio, carpa, barbo común, barbo comizo, anguila, percasol, boga, pardilla, cangrejo rojo, black-bass...
Hay varias versiones sobre el origen del topónimo de La Siberia siendo una de las más aceptadas que el Duque de Osuna se lo impuso tras su estancia como embajador en Rusia. Su serrería forma parte de las estribaciones de los montes de Toledo. Sus zonas adeshadas, de gran belleza paisajística, limitan con las provincias de Ciudad Real y Córdoba. En la Reserva Regional de Caza del Cijara viven ciervos, jabalíes, corzos, gamos y una valiosa fauna en peligro de extinción: águilas reales, buitres negros, cigüeñas negras y alimoches, que la hacen invaluable para contemplar y estudiar las aves.
Es una comarca rica en yacimientos prehistóricos, con numerosos castros, pinturas rupestres —las de la sierra de Pela datan del siglo III a. C.—, villas y necrópolis. Roma dejó la antigua ciudad de Laciuriga, cerca del puente de Cogolludo, a medio camino entre Orellana La Sierra y Puebla de Alcocer. La comarca perteneció a las órdenes del Temple y de Alcántara, y luego a los Duques de Osuna, Condes de Siruela y Belalcázar.
Para recorrer La Siberia se recomiendan dos rutas: la que empieza en Navalvillar de Pela y concluye en Fuenlabrada de los Montes y la que comienza en Herrera del Duque y termina en Garlitos.

Flora

Especies protegidas: alimoches, buitre negro, buitre leonado y buho real. Además, perdiz, paloma, tortola, ciervo, jabalí, conejo y liebre.
Área total: 2.943 km²
Altitud sobre el nivel del mar: varía desde los 365 m de altura de Casas de Don Pedro a los 561 de Baterno.
Habitantes: 25.393
Límites: al norte con la comarca de las Villueras, de la provincia de Cáceres; al sur con la comarca pacense de La Serena y la provincia de Córdoba; al este, con las provincias de Ciudad Real y Córdoba; y, al oeste, con La Serena.



Fotografías CEDER La Siberia

Qué visitar / What to visit / A não perder

Recomendaciones

La Siberia es una región donde predomina el agua. La visita turística debe estar encaminada a conocer sus pantanos y las localidades donde se asientan, llenas de arquitectura popular, en las que además se celebran interesantes fiestas como la de San Antón, en Navalvillar de Pela. Se aconseja conocer los castillos de Puebla de Alcocer y Herrera del Duque, así como el balneario de Valdefernando, en Valdecaballeros.

Patrimonio cultural

- Castillo de Herrera del Duque, Herrera del Duque
- Yacimiento de Laciuriga, Navalvillar de Pela / Puebla de Alcocer
- Castillo de Puebla de Alcocer, Puebla de Alcocer
- Iglesia parroquial de Santa Catalina, Talarrubias

Museos y centros de interpretación

- Museo Etnográfico, Castilblanco
- Museo Etnográfico, Fuenlabrada de los Montes
- Centro de Interpretación "Los Robledillos", Talarrubias
- Museo Aetnográfico, Puebla de Alcocer

Fiestas de interés turístico

- Carreira de San Antón. La Encarnisa, Navalvillar de Pela

Patrimonio Natural

- Arbol Singular Charneca del Cuquill, RENPEX
- Parque Perurbano de Conservación y Ocio Moheda Alta, RENPEX
- Puerto Peña - los Gondoninos, LIC y ZEPA
- Río Guadalupejo, RENPEX
- Corredores de Siruela, LIC
- Dehesas del Rucacas y Cubilar, LIC
- Embalse de La Serena, ZEPA
- Embalse de Orellana y Sierra de Pela, LIC y ZEPA
- Embalse del Zújar, ZEPA
- Estena, LIC
- La Serena, LIC
- La Serena y Sierras Perifericas, ZEPA
- Llanos de Zorita y Embalse de Sierra Brava, ZEPA

Turismo activo

En esta comarca se pueden realizar actividades de senderismo, observación de aves, rutas a caballo, escalada, vela, piragüismo y parapente, entre otras.

Visualiza y conoce los recursos turísticos a través de nuestro visor geográfico, visor-redex.org



Carreteras / Estradas

- Autovías / Auto-estrada
- Carreteras Nacionales / National Road Network / Red Nacional
- Red Básica / Basic Road Network / Red Básica
- Red Intercomarcal / Regional Road Network / Red Regional
- Red Local / Local Road Network / Red Local
- Otras carreteras locales / Other Local Roads / Otras Estradas Locales
- Ferrocarril / Railway / Red de Camión de Hierro

Puntos de interés turístico / Tourist attractions / Atrações turísticas

- Monumento civil / Civil monument / Monumento civil
- Zona arqueológica / Archaeological zone / Área arqueológica
- Monumento militar / Military monument / Monumento militar
- Monumento religioso / Religious monument / Monumento religioso
- Conjunto histórico / Historical site / Conjunto histórico
- Obras de ingeniería de ingeniería / Engineering works / Obras de ingeniería
- Museo / Museum / Museu
- Fiesta de Interés Turístico / Tourist Interest Festival / Festa de Interés Turístico
- Evento cultural / Cultural event / Evento cultural
- Oficina de Información Turística / Tourism office / Posto de turismo
- Área natural protegida / Protected natural area / Área natural protegida
- Atrio singular / Outstanding area / Avores notáveis
- Observatorio / Observatory / Observatório
- Observatorio de aves / Bird Observatory / Observatório de aves
- Lugar de interés paisajístico / Interesting Landscapes / Paisagens Interessantes
- Zona de baño / Bathing area / Área de banho
- Actividades recreativas / Recreational activities / Actividades recreativas

Rutas / Routes

- Camino Mozárabe de Santiago / Mozarab route of Santiago / Caminho mozárabe de Santiago
- Área Verde de las Vegas del Guadiana y las Villueras / Greenway of the Guadiana and Las Villueras / Área Verde de las Vegas del Guadiana y las Villueras
- Sendero de Gran Recorrido (GR) / Long distance footpath (GR) / Grande rota (GR)

El patrimonio natural es el gran valor de la Siberia. Lagos y montes son las marcas de identidad de una de las grandes desconocidas de la geografía extremeña y española que, sin embargo, sorprenderá gratamente al visitante que busque nuevos destinos.

El agua es uno de los grandes protagonistas de estas tierras; no en vano cinco grandes embalses las surcan o bordean sus límites (Cijara, García Sola, Orellana, La Serena y Zújar) y la convierten en la comarca española con mas kilómetros de costa interior. A lo largo de nuestras costas se encuentran espacios únicos para la práctica y el disfrute de los deportes acuáticos.

Yacimientos, necrópolis, pinturas rupestres, castillos, iglesias, conforman una rica y nutrida muestra de un patrimonio histórico digno de visitar en cada una de las villas que conforman la comarca.

La gastronomía cuenta con apreciados platos y productos propios de la zona, como las migas, el gazpacho, el ajo-blanco, la caldereta de cordero, el escarapuche, etc...

Comarca de La Siberia

www.comarcalasiberia.com

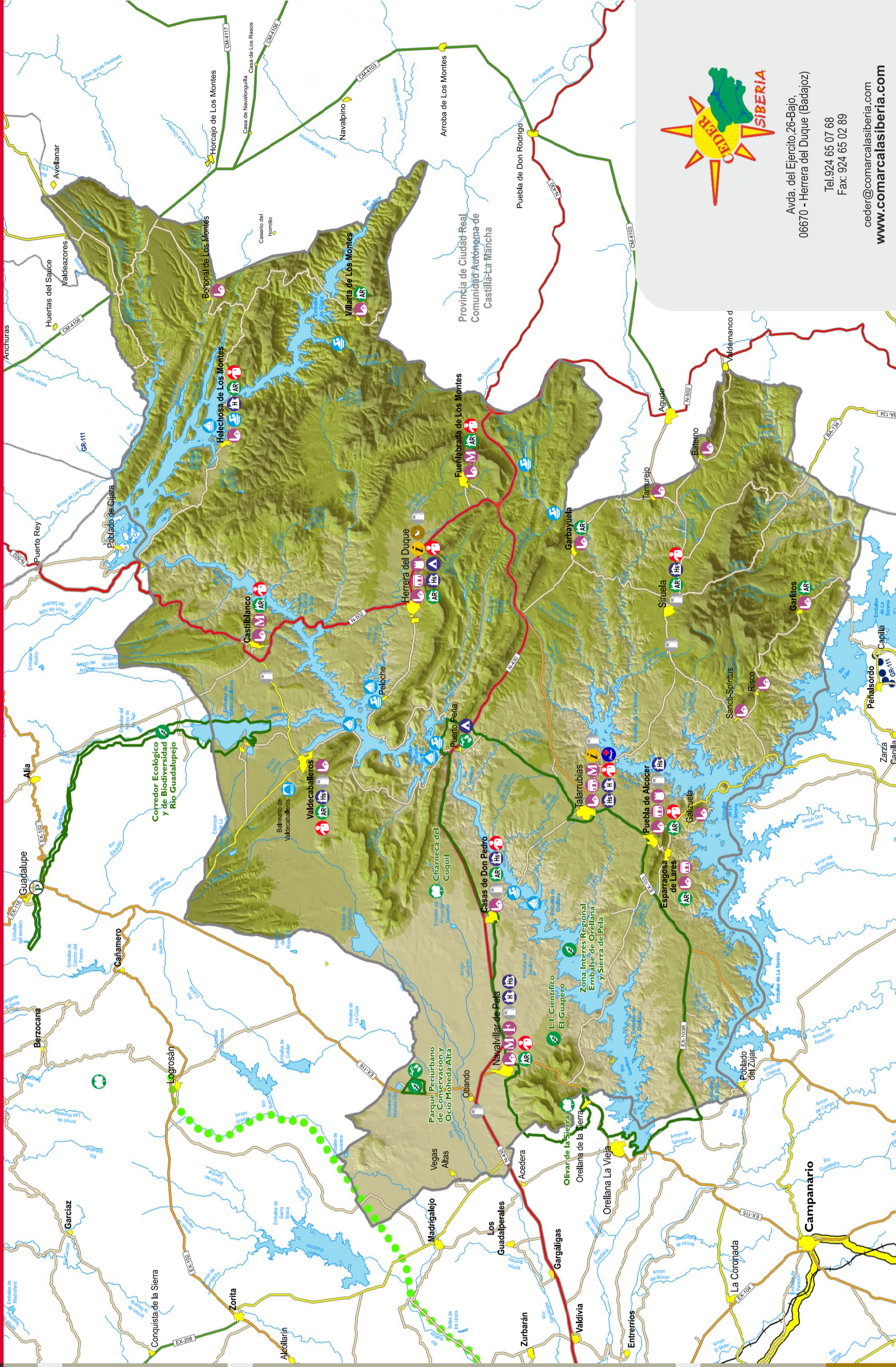

Avda. del Ejército, 28-Bajo,
06670 - Herrería del Duque (Badajoz)

Tel: 924 65 07 68
Fax: 924 65 02 89

ceder@comarcalasiberia.com
www.comarcalasiberia.com