

Diversidad de paisajes, riqueza patrimonial y el carácter acogedor de sus gentes marcan la imagen del Valle del Alagón

Limites: al norte se encuentra la comarca de Alcantara; al oeste, cerca de Portugal, la sierra de Gata y, al este, Plasencia.

Habitantes: 38.698

Area total: 1.586 km<sup>2</sup>

## Otras informaciones de interés

La amplia variedad de ecosistemas la convierte en todo un paraíso para numerosas especies de aves protegidas, como el águila imperial ibérica, la cigüeña negra o el buitre negro. En otoño tiene lugar la berrea del ciervo en varios puntos de la comarca, uno de los principales atractivos del territorio. Además, aquí se crían algunos de los mejores toros bravos de toda la Península Ibérica. En el río Alagón y en algunos embalses de la zona hay una gran población de carpas, carpines, lucios, biases, percasoles y peces gato.

## Fauna

## Flora

Existen un interesante contraste entre las vegas del río Alagón, donde prima el característico paisaje de dehesa y olivar, y las zonas de montaña, en las que predominan alcornoques, robledales y pinares.

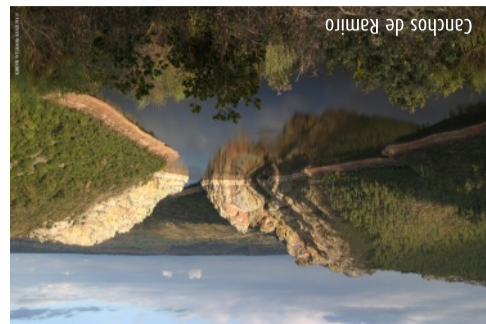

Fotografías: Veroñe Novillo, José Antonio Marcos, REDEX

## Comarca del Valle del Alagón

## Mapa turístico comarcal

Tourist map / mapa turístico

## Extremadura Rural

## Comarca Valle del Alagón



Red Extremadura de Desarrollo Rural

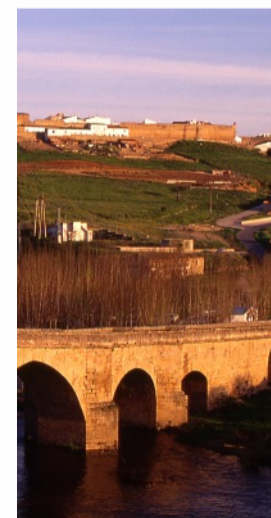
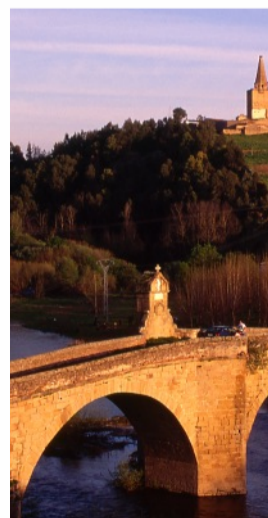
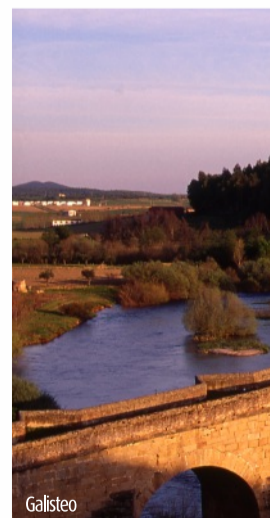

Acehúche  
Aceituna  
Alagón del Río  
Aldehuela de Jerte  
Cachorrilla  
Calzadilla  
Carcaboso  
Casas de Don Gómez  
Casillas de Coria  
Ceclavín  
Coria  
Galisteo  
Guijo de Coria  
Guijo de Galisteo

Holguera  
Huélaga  
Montehermoso  
Morcillo  
Pescueza  
Portaje  
Portezuelo  
Pozuelo de Zarcón  
Riolobos  
Torrejuncillo  
Valdeobispo  
Villa del Campo  
Zarza la Mayor

## Qué visitar / What to visit / A não perder

Las principales fiestas de interés turístico tienen lugar entre diciembre y enero, así como en los meses de mayo y agosto. Muchas de ellas tienen orígenes desconocidos de fuerte componente religioso e incluso pagano. No se debe dejar de probar la gastronomía local, que incluye tanto productos del cerdo como pescados y un amplio abanico de verduras. Los amantes de la pesca no pueden olvidar sus aperos y los enamorados de la ornitología deberían llevar sus binoculares al visitar la zona.

## Patrimonio cultural

- Iglesia de Ntra. Sra. Del Olmo, Ceclavín
- Iglesia Virgen de Argeme, Coria
- Santuario Virgen de Argeme, Coria
- Casco Histórico de Coria, Coria
- Castillo de los Duques de Alba, Coria
- Iglesia Catedral de la Asunción, Coria
- Recinto Amurallado, Coria
- Abside Mudéjar Iglesia parroquial, Galisteo
- Casco histórico y Murallas, Galisteo

## Museos y centros de interpretación

- Centro de interpretación del Roble Melojó, Aceituna
- Centro de Interpretación del Regadío y la Colonización, Alagón del Río
- Centro de Interpretación de la Calzada Romana y Ruta Jacobea, Carcaboso
- Aula de Naturaleza "Canchos de Ramiro", Cachorrilla
- Jardín Botánico, Coria

## Fiestas de interés turístico

- Los Toros de San Juan, Coria
- Las Carantoñas, Acehúche

## Patrimonio Natural

- Arbol Singular Platano del Vivero, Rempex
- Canchos de Ramiro y Regueros, Lic
- Canchos de Ramiro y Ladroneira, Zepa
- Embalse de Alcantara, Zepa
- Embalse de Borbollón, Zepa
- Laguna Temporal de Corrales, Lic
- Mina La Paloma, Lic
- Parque Natural Tajo Internacional, Rempex

## Turismo activo

En la comarca se pueden realizar actividades de senderismo, observación aves, rutas a caballo, mountain bike-BTT, piragüismo, Multiaventura y vela, entre otras.

Visualiza y conoce los recursos turísticos a través de nuestro visor geográfico, [visor-redex.org](http://visor-redex.org)

- Parque peribano de Conservación y Ocio Dehesa Boyal de Montehermoso, Rempex
- Pinares de Garrovillas, Zepa
- Río Erjas, Lic
- Ríos Alagón y Jerte, Lic
- Ríos Arrago y Tralgas, Lic
- Rivas de Gata y Acebo, Lic

## Patrimonio Natural

- Arbol Singular Platano del Vivero, Rempex
- Canchos de Ramiro y Regueros, Lic
- Canchos de Ramiro y Ladroneira, Zepa
- Embalse de Alcantara, Zepa
- Embalse de Borbollón, Zepa
- Laguna Temporal de Corrales, Lic
- Mina La Paloma, Lic
- Parque Natural Tajo Internacional, Rempex

## Turismo activo

En la comarca se pueden realizar actividades de senderismo, observación aves, rutas a caballo, mountain bike-BTT, piragüismo, Multiaventura y vela, entre otras.

Visualiza y conoce los recursos turísticos a través de nuestro visor geográfico, [visor-redex.org](http://visor-redex.org)

## Valle del Alagón

Mapa turístico comarcal Tourist map / mapa turístico

## Información turística / Tourist information / Informações turísticas

### Oficinas de turismo

**Tourist office / Posto de turismo**  
**CORIA**  
Plaza de San Pedro, 1  
Tlf.: 927 50 80 00. Ext.: 290  
oficinaturismo@coria.org  
**MONTEHERMOSO**  
Plaza de La Constitución, s/n  
Tlf.: 927 43 06 72  
oficinaturismomontehermoso@hotmail.com

### Transportes

**Transport / transportes**  
**Autobus**  
Bus station / estação rodoviária  
**Coria**  
C/ Del Guijo, S/N  
Tlf.: 927 50 15 99

### Emergencias

SOS / Emergências

112

### Guardia Civil / Police / Polícia

062



[www.turismoextremadura.com](http://www.turismoextremadura.com)

### Asociación para el desarrollo del Valle del Alagón (ADESVAL)

C/ Sinagoga, 1  
10800 - Coria (Cáceres)  
Tel.: 927 50 31 55  
Fax: 927 50 60 87  
adesval@adesval.org  
[www.adesval.org](http://www.adesval.org)

### Red Extremadura de Desarrollo Rural (REDEX)

C/ Santa Cristina, s/n (Edif. Embarcadero)  
10195 - Cáceres  
Tel.: 927 62 68 29 / 927 62 68 30  
redex@redex.org  
[www.redex.org](http://www.redex.org)





### Carreteras / Estradas

- Autovías / Auto-estrada
- National Road Network / Rede Nacional
- Basic Road Network / Rede Básica
- Red Intermunicipal
- Regional Road Network / Rede Regional
- Red Local
- Other Local Roads / Outras Estradas Locais
- Ferrocarril / Rede Caminho de Ferro

### Puntos de interés turístico / Tourist attractions / Atrações turísticas

- Monumento civil / Civil monument / Monumento civil
- Zona arqueológica / Archaeological zone / Área arqueológica
- Monumento militar / Military monument / Monumento militar
- Monumento religioso / Religious monument / Monumento religioso
- Conjunto histórico / Collection of historic buildings / Conjunto histórico
- Hotel / Hotel
- Museo / Museu / Museu
- Fiesta de interés turístico / Festivals of tourist interest / Festa de interesse turístico
- Evento cultural / Cultural event / Evento cultural
- Camino de Santiago / The way of St. James / Caminho de Santiago
- Oficina de Información turística / Tourism office / Posto de turismo
- Área natural protegida / Protected natural area / Área natural protegida
- Alred singular / Outstanding area / Avonetes notáveis
- Observatorio / Observatório
- Bird Observatory / Observatório de aves
- Lugar de interés paisajístico / Interesting Landscapes / Paisagens Interessantes
- Zona de baño / bathing area / Área de banho
- Actividades recreativas / Recreational activities / Actividades recreativas

### Rutas / Routes

- Calçada Romana de la riba / Camino de Santiago / Sijer Roman Road / The way of St. James / Calçada romana da Praia / Caminho de Santiago
- Sendero de Gran Recorrido (GR) / Long distance footpaths (GR) / Grande rota (GR)

La comarca del Valle del Alagón está surcada por varios ríos, entre los que destaca el Alagón, que riega con sus aguas las fértiles tierras en las que se extienden los cultivos de regadío, olivares, encinares y dehesas, el típico paisaje de la zona.

Entre su patrimonio artístico sobresale notablemente la ciudad amurallada de Coria, que conserva múltiples vestigios de su pasado romano, así como las murallas almohades de Galisteo. Cada localidad muestra con orgullo al menos una iglesia y una ermita, bien renacentistas o barrocas, donde se veneran sus santos patronos.

Pero si algo destaca en el Valle del Alagón son las enraizadas fiestas populares de gran sabor y tipismo, como los San Juanes de Coria, la Encamisá de Torrejoncillo, los Negritos de San Blas en Montehermoso o las Carantañas de Acehúche, en la que seres disfrazados con burdas pieles asemejan bestias salvajes.

# Comarca del Valle del Alagón

[www.adesval.org](http://www.adesval.org)

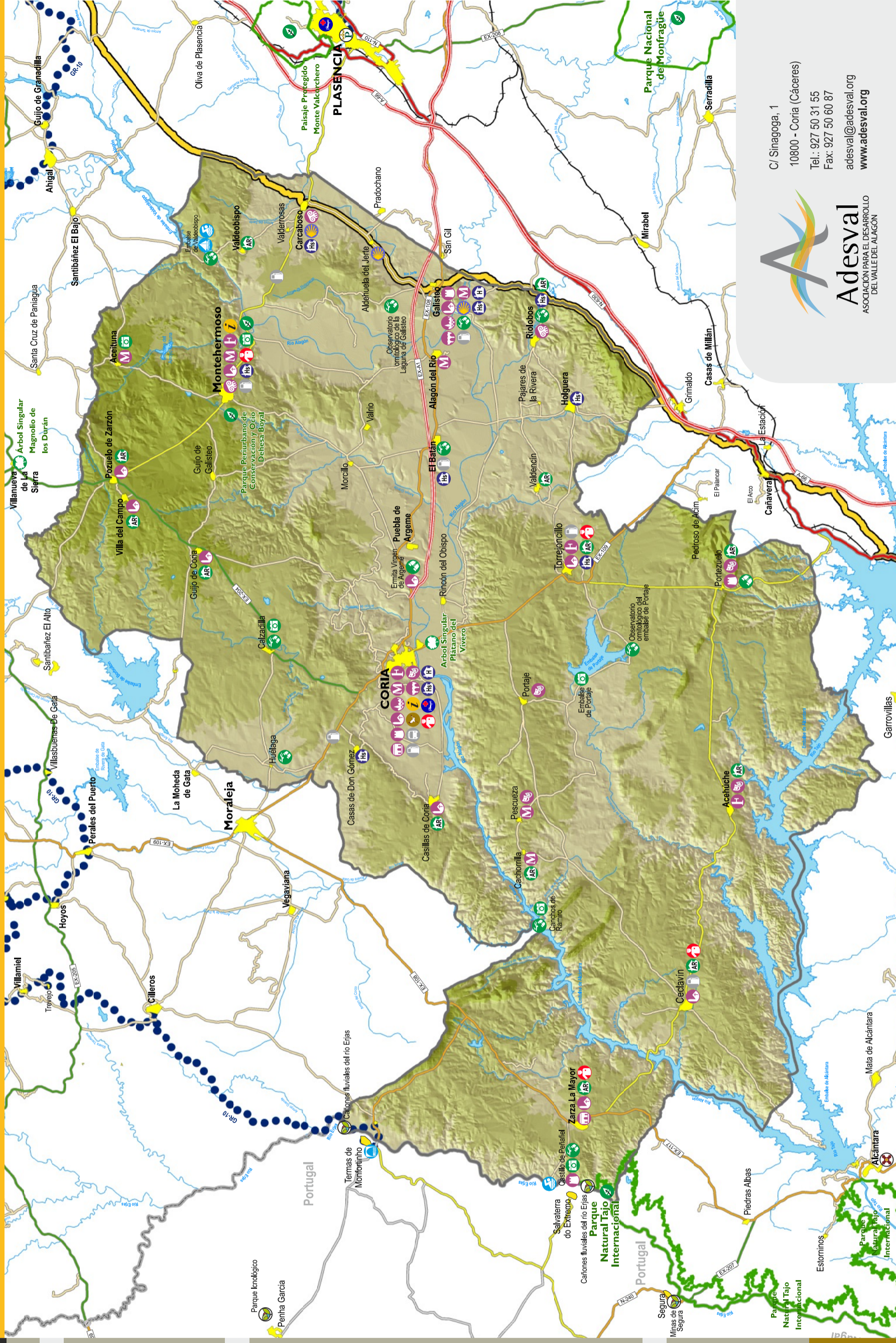

**Adesval**  
ASOCIACIÓN PARA EL DESARROLLO DEL VALLE DEL ALAGÓN

C/ Sinagoga, 1  
10800 - Coria (Cáceres)  
Tel.: 927 50 31 55  
Fax: 927 50 60 87  
[adesval@adesval.org](mailto:adesval@adesval.org)  
[www.adesval.org](http://www.adesval.org)