

## Sierra de Gata

Mapa turístico comarcal  
Tourist map / mapa turístico

## Extremadura Rural

## Comarca Sierra de Gata



**Acebo**  
**Cadalso**  
**Cilleros**  
**Descargamaría**  
**Eljas**  
**Gata**  
**Hernán-Pérez**  
**Hoyos**  
**Moraleja**  
**Perales del Puerto**

**Robledillo de Gata**  
**San Martín de Trevejo**  
**Santibáñez el Alto**  
**Torre de Don Miguel**  
**Torre de los Angeles**  
**Valverde del Fresno**  
**Vegaviana**  
**Villamiel**  
**Villanueva de la Sierra**  
**Villasbuenas de Gata**

Esta comarca, fronteriza con Portugal, ha forjado numerosas señas de identidad a través de los siglos, como un idioma propio cruce, de leones y galaico-portugueses conocido como la fala. Muchos de sus pueblos han logrado mantener su secular arquitectura tradicional, por lo que han sido declarados Bienes Culturales. En la mayoría de estas poblaciones medievales abundan las casas palacio, estructuras de granito o pizarra, iglesias de piedra, torres y ermitas con reminiscencias mudéjares. Ordenes militares como las de Alcántara, Santiago o Malta dejaron su impronta en esta zona. Algunas poblaciones, como Gata, exhiben con orgullo los blasones de los Reyes Católicos y del emperador Carlos V. Sus bellos parajes están protagonizados por el agua, los olivares y las montañas. Sierra de Gata es famosa además por su magnífico aceite de oliva con denominación de Origen, vino blanco, dulces y artesanía en madera. Los vinos blancos se elaboran actualmente por la Cooperativa Vinos Sierra de Gata.

Debido a su accidentada orografía se recomienda visitar la comarca siguiendo dos rutas bien diferenciadas. La primera tiene su origen en Hoyos, bella capital de una zona cuajada de historia, monumentos y sabrosa gastronomía. Finaliza en Valverde del Fresno, una de las tres localidades donde se habla la fala. La segunda, que parte de Villasbuenas de Gata, está marcada por el río Arrago y finaliza en Robledillo de Gata, muy próxima a las Hurdes

### Flora

Debido a su carácter montañoso, en esta comarca predominan los arbustos de jara y tomillo que cubren las laderas de flores blancas y moradas. El acebo, abedul, avellano silvestre y un tipo de roble conocido como carballo son especies protegidas. Por debajo de los 800 m de altitud aparecen alcornoques, encinares y madroños.

### Fauna

En Sierra de Gata se han catalogado más de 200 especies de vertebrados, principalmente en el bosque mediterráneo. Es uno de los últimos reductos donde vive el linco ibérico. El buitre negro (el ave más grande de Europa), la cigüeña negra y el águila real también tienen aquí su hábitat.

### Otras informaciones de interés

Área total: 1.263 km<sup>2</sup>  
Temperatura promedio: 13 °C  
Habitantes: 22.372  
Límites: ubicada en el noroeste de Extremadura, limita al norte con la provincia de Salamanca, al este con Las Hurdes y al oeste con Portugal.

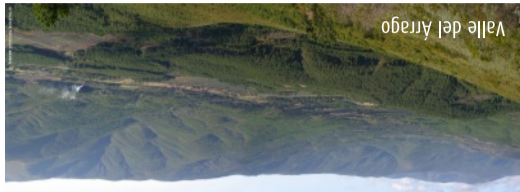

Fotografías: Vicente Novillo, José Antonio Marcos, REDEX

## Qué visitar / What to visit / A não perder

### Recomendaciones

El aceite de oliva con Denominación de Origen de Gata-Hurdes es de gran calidad y se puede adquirir en todos los pueblos de la comarca, el vino de la Cooperativa Vinos Sierra de Gata y los quesos de cabra y de oveja serraninos, de larga tradición. Hay un buen número de casas rurales donde hospedarse, tanto en las poblaciones como en sus inmediaciones, en parajes de gran tranquilidad y belleza. Se puede realizar senderismo por inolvidables rutas así como diversas actividades culturales.

### Patrimonio cultural

- Castillo, Eljas
- Conjunto urbano, Gata
- Conjunto urbano, Hoyos
- Conjunto agrorogadero Los Pajares,
- Santibáñez el Alto
- Conjunto urbano, Robledillo de Gata
- Conjunto urbano, San Martín de Trevejo
- Anunciación, Torre de Don Miguel
- La "Fala", San Martín de Trevejo, Eljas y Valverde del Fresno
- Iglesia de Nuestra Señora de los Angeles, Acebo
- Iglesia parroquial de San Pedro, Gata
- Iglesia parroquial de Nuestra Señora de la
- Anunciación, Torre de Don Miguel
- La "Fala", San Martín de Trevejo, Eljas y Valverde del Fresno

### Museos y centros de interpretación

- Aula de Naturaleza de Cadalso
- Centro de Interpretación del Aceite y el Vino, Hernán-Pérez
- Centro de Interpretación Comarcal, Torre de Don Miguel
- Centro Medioambiental del Buitre Negro, Descargamaría

### Patrimonio Natural

- Arbol Singular Cedro de Gata, RENPEX
- Arbol Singular Castaños del Cobijo o de los Ojestos
- Arbol Singular Magnolio de los Durán, RENPEX
- Embalse de Borbollón, ZEPA
- Mina de la Rivera de Acebo, LIC
- Río Eras, LIC
- Ríos Arrago y Traigas, LIC
- Rivas de Gata y Acebo, LIC
- Sierra de Gata y Valle de las Pías, ZEPA

### Turismo activo

En esta comarca se pueden realizar actividades de senderismo, rutas a caballo y mountain bike-BTT, parapente, escalada, multaventura (barranquismo, rafting, raids, ...) y deportes náuticos, entre otras. Además, la comarca cuenta con numerosas piscinas naturales.

Visualiza y conoce los recursos turísticos a través de nuestro visor geográfico, [visor-redex.org](http://visor-redex.org)

## Sierra de Gata

Mapa turístico comarcal Tourist map / mapa turístico



Información turística / Tourist information / Informações turísticas

### Oficinas de turismo Tourist office / Posto de turismo

**Gata**  
Plaza de la Constitución, s/n  
Tlf.: 927 67 20 54  
administracion@gata.es

**Hoyos**  
C/ Mayor, 3  
927 51 45 83  
turismo@sierradegata.es

**Moraleja**  
Plaza de Toros, 5  
Tlf.: 927 14 70 88  
turismo@moraleja.es  
**San Martín de Trevejo**  
Plaza Mayor, 1 - Bajos del Ayuntamiento.  
Tlf.: 927 51 45 85  
turismo@sierradegata.es

### Emergencias SOS / Emergências

**112**  
Guardia Civil / Police / Polícia  
062

### Transportes Transport / Transportes

**Autobus**  
Bus station / estação rodoviária

**Moraleja**  
C/ Antonio Hurtado,3



Extremadura

[www.turismoextremadura.com](http://www.turismoextremadura.com)

Descargate la aplicación turística para dispositivos móviles

"Extremadura Rural"



### Asociación para el Desarrollo Integral de Sierra de Gata (ADISGATA)

C/ Obispo Álvarez de Castro,2  
10850 - Hoyos (Cáceres)  
Tlf.: 927 51 41 10  
Fax: 927 51 42 13  
adisgata@sierradegata.org  
[www.sierradegata.org](http://www.sierradegata.org)

### Red Exremaña de Desarrollo Rural (REDEX)

C/ Santa Cristina, s/n (Edif. Embarcadero)  
10195 - Cáceres  
Tlf.: 927 62 68 29 / 927 62 68 30  
redex@redex.org  
[www.redex.org](http://www.redex.org)





### Carreteras

Roads / Estradas

- Autovías / Auto-estrada
- Nacionales
- National Road Network / Rede Nacional
- Basic Road Network / Rede Básica
- Red Intercomarcal
- Regional Road Network / Rede Regional
- Red Local
- Local Road Network / Rede Local
- Otras carreteras locales
- Other Local Roads / Outras Estradas Locais
- Ferrrocarril / Rede Caminho de Ferro

### Puntos de interés turístico

Tourist attractions / Atrações turísticas

- Aeropuerto / Estación Autobús / Estación Ferroviaria
- Estación de servicio / Service Station / Estação de serviço
- Monumento militar / Military monument / Monumento militar
- Monumento religioso / Religious monument / Monumento religioso
- Conjunto histórico / Collection of historic buildings / Conjunto histórico
- Obras de ingeniería / Engineering monuments / Obras
- Museo / Museu
- Centro de interpretación / Interpretation center / Centro de interpretação
- Oficina de Información Turística / Tourism office / Posto de turismo
- Área natural protegida / Protected natural area / Área natural
- Árbol singular / Outstanding tree / Avontos notáveis
- Mirador / Observatory / Observatório
- Observación de aves / Bird Observatory / Observatório de aves
- Lugar de interés paisajístico / Interesting Landscapes / Paisagens Interessantes
- Zona de baño / Bathing area / Área de banho
- Actividades deportivas / Nautical activities / Actividades náuticas

### Rutas

Routes / Rotas

- Sendero de Gran Recorrido (GR)
- Long distance footpath (GR) / Grande rota (GR)
- Calzada Romana de la Plata / Camino de Santiago
- Silver Roman Road / The way of St. James
- Calçada romana da Prata / Caminho de Santiago

Esta comarca, fronteriza con Portugal, ha forjado numerosas señas de identidad a través de los siglos, como un idioma propio, cruce de leonés y galaico-portugués conocido como "A Fala".

Muchos de sus pueblos han logrado mantener su secular arquitectura tradicional, por lo que han sido declarados Bienes Culturales. En la mayoría de estas poblaciones medievales abundan las casas palacio, estructuras de granito o pizarra, iglesias de piedra, torres y ermitas con reminiscencias mudéjares y estrechas y empinadas callejuelas. Órdenes militares como las de Alcántara, Santiago o Malta dejaron su impronta en esta zona.

Los bellos parajes serragatinos están protagonizados por el agua, los cultivos en bancales, especialmente de olivos y viñas y el bosque mediterráneo, además esta comarca es famosa por su magnífico aceite de oliva con Denominación de Origen, el vino blanco, los dulces y la artesanía en madera. Actualmente, los vinos se elaboran por la Cooperativa de Vinos Sierra de Gata.

# Comarca Sierra de Gata

[www.sierradegata.org](http://www.sierradegata.org)

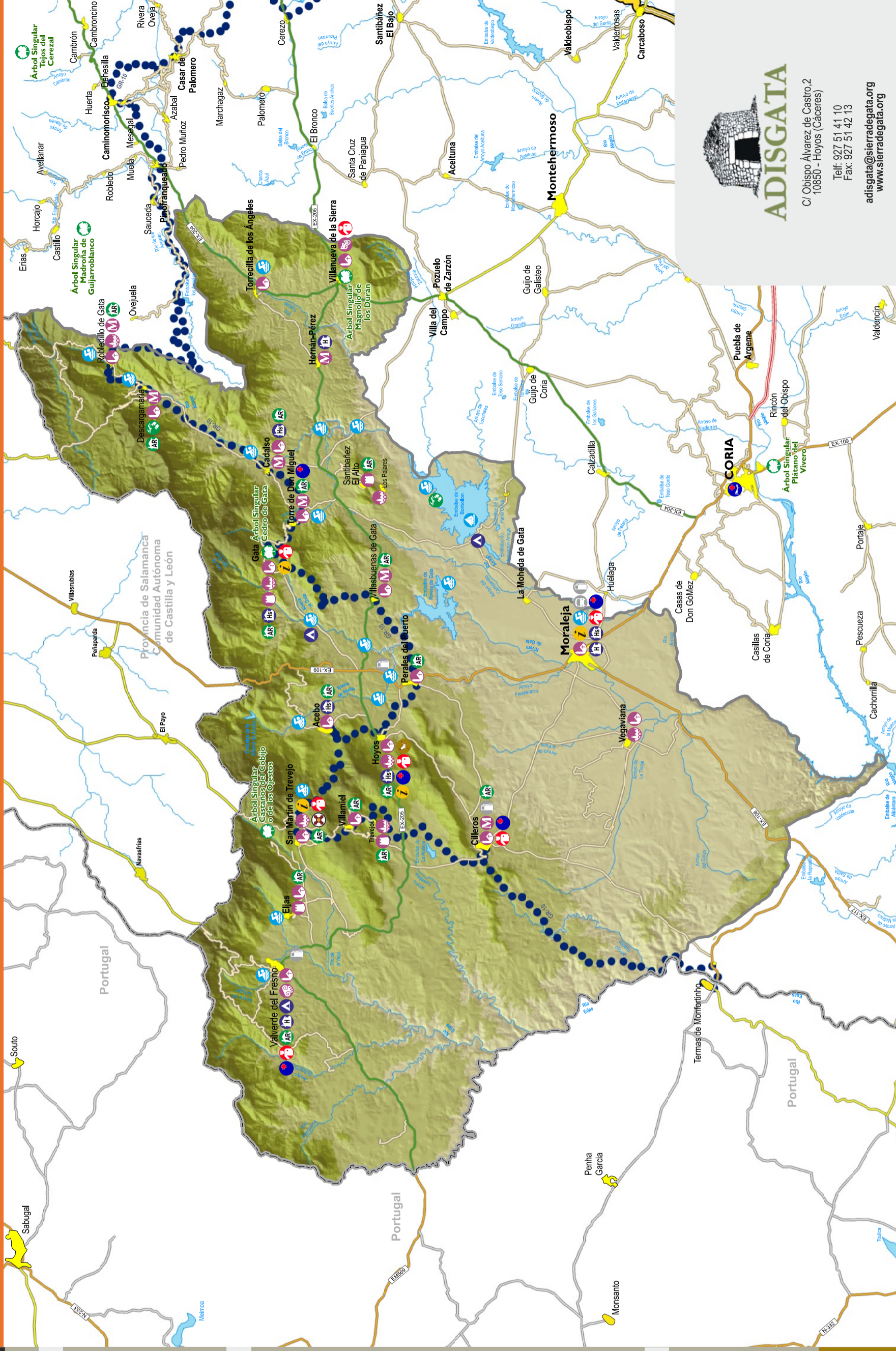

**ADISGATA**

C/ Obispo Álvarez de Castro, 2  
10850 - Hoyos (Cáceres)

Tel: 927 51 41 10  
Fax: 927 51 42 13

[adisgata@sierradegata.org](mailto:adisgata@sierradegata.org)  
[www.sierradegata.org](http://www.sierradegata.org)